Die Uniformen der kurbayerischen Kontingente und des Großherzogtums Berg unter Joachim Murat

- Eine ikonographische Betrachtung
- Bilder aus der Sammlung
- Alfred und Roland Umhey

Die Uniformen de kurbayerischen Kontingente und des Großherzogtums Berg unter Joachim Murat

- Kurfürst KarlTheodor von Pfalz-Bayern (1724-1799), um 1790
- Schule von A. Hickel
- Villa Ludwigshöhe, Edenkoben

Die Uniformen der kurbayerischen Kontingente und des Großherzogtums Berg unter Joachim Murat

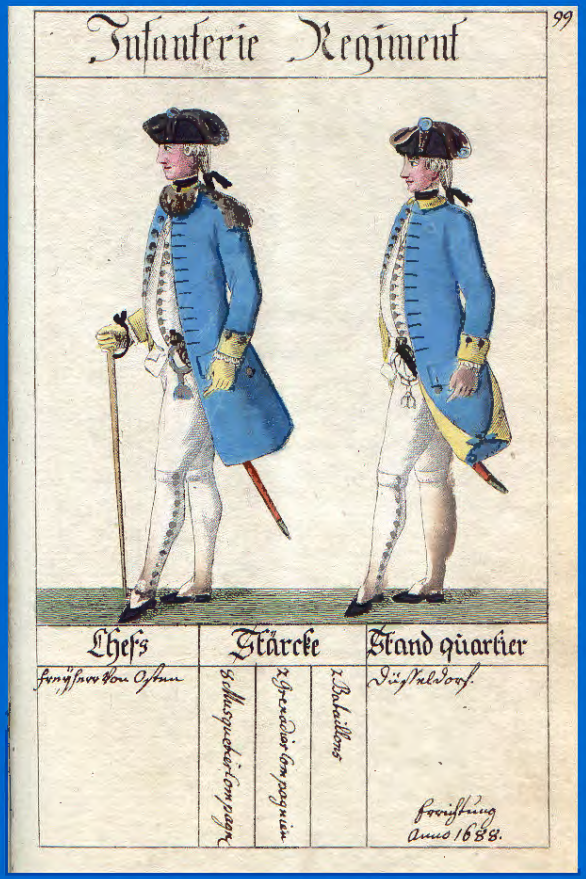

- Regiment v. d. Osten
- Garnison Düsseldorf
- Blatt 99 aus dem „Kur Pfälzischen - MilitairEtat“ 1783 v. Emanuel Trierweiler

Die Uniformen der kurbayerischen Kontingente und des Großherzogtums Berg unter Joachim Murat

- Regiment v. Efferen
- Garnison Düsseldorf
- Blatt 120 aus dem „Kur Pfälzischen - MilitairEtat“ 1783 v. Emanuel Trierweiler

Die Uniformen der kurbayerischen Kontingente und des Großherzogtums Berg unter Joachim Murat

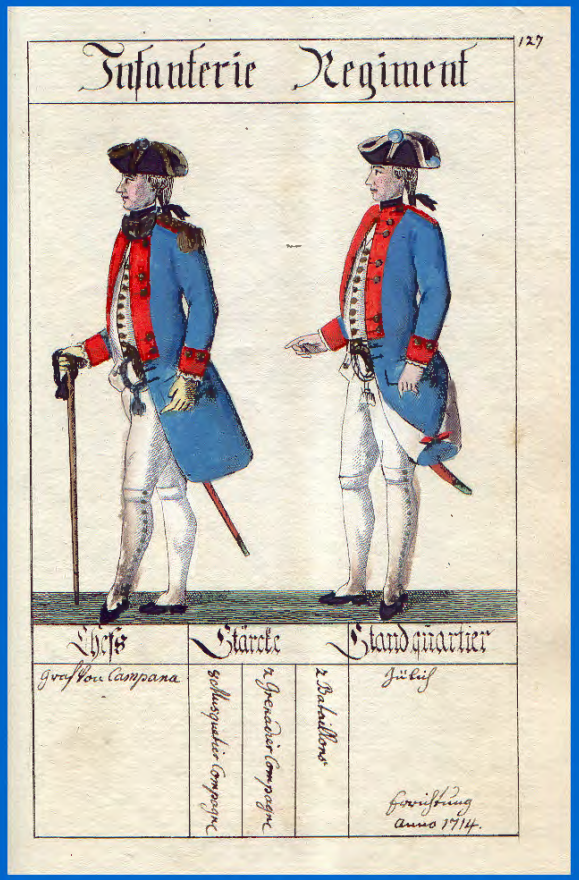

- Regiment Graf v. Campana
- Garnison Jülich
- Blatt 127 aus dem „Kur Pfälzischen - MilitairEtat“ 1783 v. Emanuel Trierweiler

Die Uniformen der kurbayerischen Kontingente und des Großherzogtums Berg unter Joachim Murat

- Regiment Freiherr v. Weichs (ex. Birkenfeld)
- Garnison Düsseldorf
- Blatt 176 aus dem „Kur Pfälzischen - MilitairEtat“ 1783 v. Emanuel Trierweiler

Die Uniformen der kurbayerischen Kontingente und des Großherzogtums Berg unter Joachim Murat

- Artillerie
- in allen Festungen

- Blatt 183 aus dem „Kur Pfälzischen - MilitairEtat“ 1783 v. Emanuel Trierweiler

Die Uniformen der kurbayerischen Kontingente und des Großherzogtums Berg unter Joachim Murat

- Ingenieurs Corps
- in allen Festungen

- Blatt 191 aus dem „Kur Pfälzischen - MilitairEtat“ 1783 v. Emanuel Trierweiler

Die Uniformen der kurbayerischen Kontingente und des Großherzogtums Berg unter Joachim Murat

- Offiziere des Kürassier Regiments Prinz Carl August v. Zweibrücken
- Garnison Düsseldorf
- Blatt 207 aus dem „Kur Pfälzischen - MilitairEtat“ 1783 v. Emanuel Trierweiler

Die Uniformen der kurbayerischen Kontingente und des Großherzogtums Berg unter Joachim Murat

- Kürassier Regiment Prinz Carl August v. Zweibrücken
- Garnison Düsseldorf
- Blatt 208 aus dem „Kur Pfälzischen - MilitairEtat“ 1783 v. Emanuel Trierweiler

Die Uniformen der kurbayerischen Kontingente und des Großherzogtums Berg unter Joachim Murat

- Leichtes Dragoner Corps
- Herzogtum Jülich
- Blatt 242 aus dem „Kur Pfälzischen - MilitairEtat“ 1783 v. Emanuel Trierweiler

Die Uniformen der kurbayerischen Kontingente und des Großherzogtums Berg unter Joachim Murat

- Bergisches Jäger Corps
- Herzogtum Berg
- Blatt 246 aus dem „Kur Pfälzischen - MilitairEtat“ 1783 v. Emanuel Trierweiler

Die Uniformen der kurbayerischen Kontingente und des Großherzogtums Berg unter Joachim Murat

- Bergisches Jäger Corps
- Jäger zu Pferd
- Herzogtum Berg
- Hauptstaatsarchiv Düsseldorf: Berg. Landstände IX,12

Die Uniformen der kurbayerischen Kontingente und des Großherzogtums Berg unter Joachim Murat

- Stabsoffizier
- Jäger
- Füsiliere
- Grenadier
- sog. „Rumford-Uniform“ 1789-99
- Tafel 21 Münich/Behringer

Die Uniformen der kurbayerischen Kontingente und des Großherzogtums Berg unter Joachim Murat

- Feldwebel
  =5 ausgenähte Knopflöcher des 5. Füsilier-Regiments v. Wahl
- Ausstellung Schloß Burg Oktober 2006

Die Uniformen der kurbayerischen Kontingente und des Großherzogtums Berg unter Joachim Murat

- Churbayrisches Bataillon Minucci
- Übergangsuniform
- Detail eines Aquarells nach W. v. Kobell
- WGM Rastatt

Die Uniformen der kurbayerischen Kontingente und des Großherzogtums Berg unter Joachim Murat

- 1794 wird das 4. Regiment durch Abgaben der Füsilier-Regimenter 13. und 14. vollständig gemacht.
- Am 21. August 1795 wird in Düsseldorf ein kombiniertes Regiment von vier Bataillonen aus den Resten der “niederländischer” Truppen und eines Depotbataillons gebildet:

- 1 Kompanie 4. Grenadierregiments
- Reichskontingent Bataillon de La Motte (4.Reg)
- Depotkompanien des 4., 7. und 13 Regiments
- 1 Kompanie der 14. Füsiliere
- 4 Kompanien des Garnisonsregiment
- 2 unberittene Eskadronen 2. Kürassiere
- somit
- 1. Bataillon: ex 4. Grenadiere (249 Mann)
- 2. Bataillon: ex 7. Füsiliere (245 Mann)
- 3. Bataillon: ex13. Füsiliere (201 Mann)
- 4. Bataillon: ex14. Füsiliere (332 Mann)
- ab 27 .05. 1799 wird aus diesen Einheiten das Bataillon Mylius
- Daraus wird 1804 das 12. Reg. Löwenstein gebildet (seit 1803 Garnison Würzburg)

Die Uniformen der kurbayerischen Kontingente und des Großherzogtums Berg unter Joachim Murat

- Mit Ausnahme der Garnisonskompanie werden die Truppen(reste) im Oktober 1798 aus dem Herzogtum Jülich zurückgezogen.

    - 05.04 1803 » bergische Brigade » ‚Garnison Düsseldorf , unter dem Befehl des General-Majors Kinkel
    - ab 10.03 04 Umbenennung in Provinz-Commando

- 02.12.1806: das 11. Regt. Kinkel (Düsseldorf)wird an das neugegründete Großherzogtum Berg abgegeben

Die Uniformen der kurbayerischen Kontingente und des Großherzogtums Berg unter Joachim Murat

- 11. Regiment „Kinkel“ 1806 mit orangenen Abzeichen
- colorierte Federzeichung von J.Arnold 1913

Die Uniformen der kurbayerischen Kontingente und des Großherzogtums Berg unter Joachim Murat

- Regiment Kinkel, die bergischen Linienregimenter
- der „Forthoffer‘sche“ Trommler mit Korrekturfarbe
- Infographie von F. Pouvesle

Die Uniformen der kurbayerischen Kontingente und des Großherzogtums Berg unter Joachim Murat

- Offizier der Linieninfanterie

- Weiland: „Uniformen der französischen Armée und ihrer Alliierten“ Weimar 1807

Die Uniformen der kurbayerischen Kontingente und des Großherzogtums Berg unter Joachim Murat

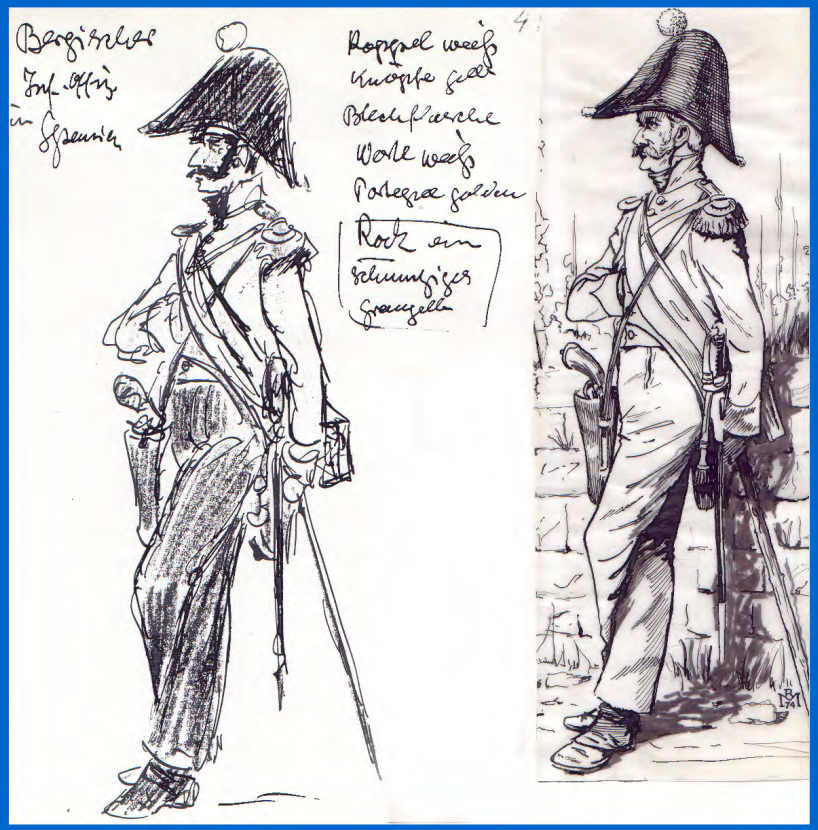

- Offizier der Linieninfanterie in Spanien
- Skizze von L.Scharf nach „Frankfurter Tagebuch“
- Federzeichnung von R. Marrion nach Scharf

Die Uniformen der kurbayerischen Kontingente und des Großherzogtums Berg unter Joachim Murat

- Sapeur der Infanterie
- Offizier in kleiner Uniform
- Blatt 139, C. Suhr „Abbildung der Uniformen aller in Hamburg seit den Jahren 1806 bis 1815 einquartiert gewesener Truppen“

Die Uniformen der kurbayerischen Kontingente und des Großherzogtums Berg unter Joachim Murat

- Bergische Truppen in Hamburg, Blatt 140
  Blatt 140, C. Suhr „Abbildung der Uniformen aller in Hamburg seit den Jahren 1806 bis 1815 einquartiert gewesener Truppen“

Die Uniformen der kurbayerischen Kontingente und es Großherzogtums Berg unter Joachim Murat

- Grenadier der Linieninfanterie

- Weiland: „Uniformen der französischen Armée und ihrer Alliierten“ Weimar 1807

Die Uniformen der kurbayerischen Kontingente und des Großherzogtums Berg unter Joachim Murat

- Grenadier der Linieninfanterie nach Suhr, 1810
- sog. „Petit Suhr“
- Kopie von zweiter Hand

Die Uniformen der kurbayerischen Kontingente und des Großherzogtums Berg unter Joachim Murat

- Voltigeur der Linieninfanterie
- Farbvariante (Blatt 19) von Blatt Nr. 4 Martinet „Troupes Étrangères“
- Paris 1806-14

Die Uniformen der kurbayerischen Kontingente und des Großherzogtums Berg unter Joachim Murat

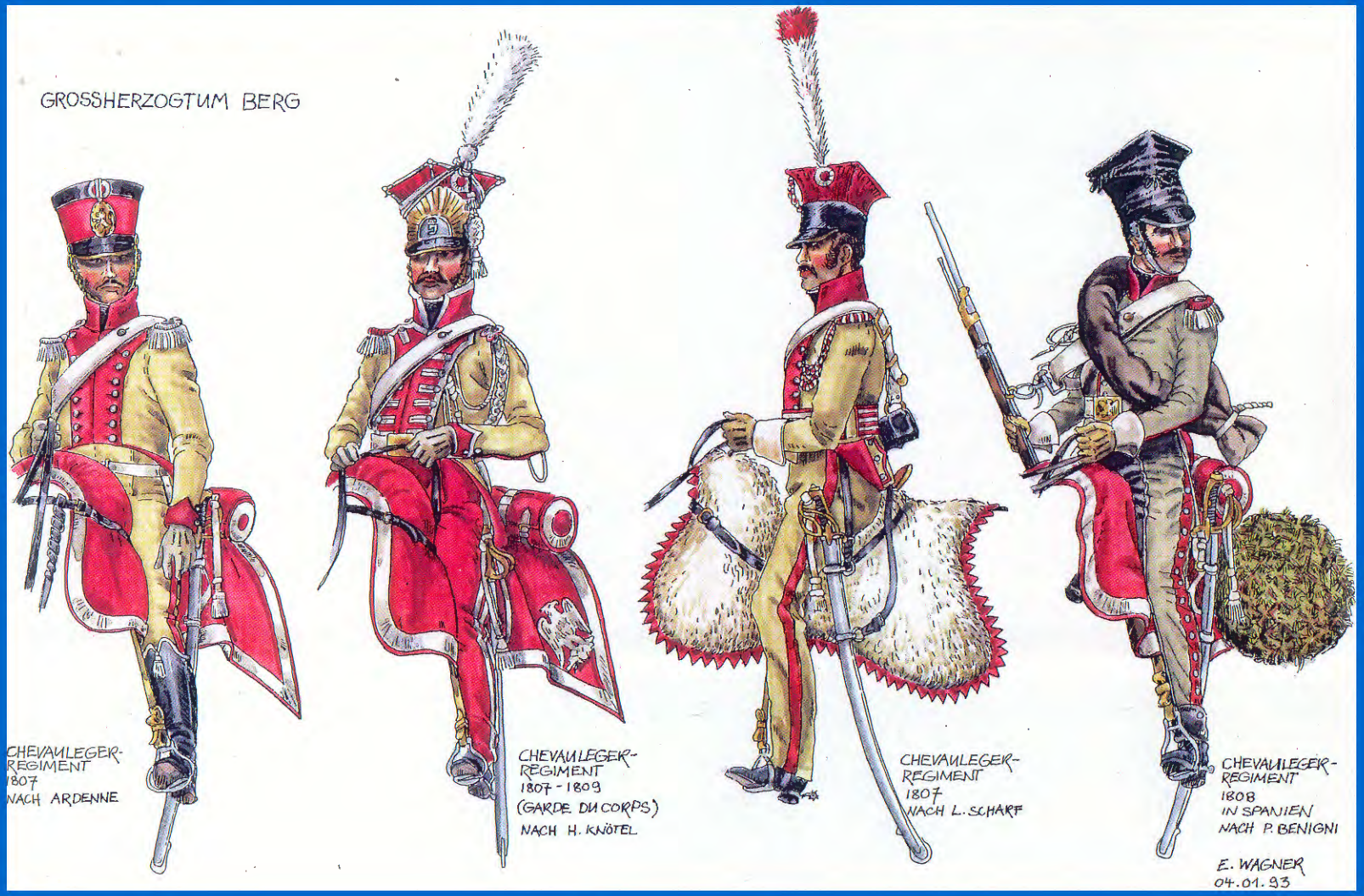

Die Uniformen der kurbayerischen Kontingente und des Großherzogtums Berg unter Joachim Murat

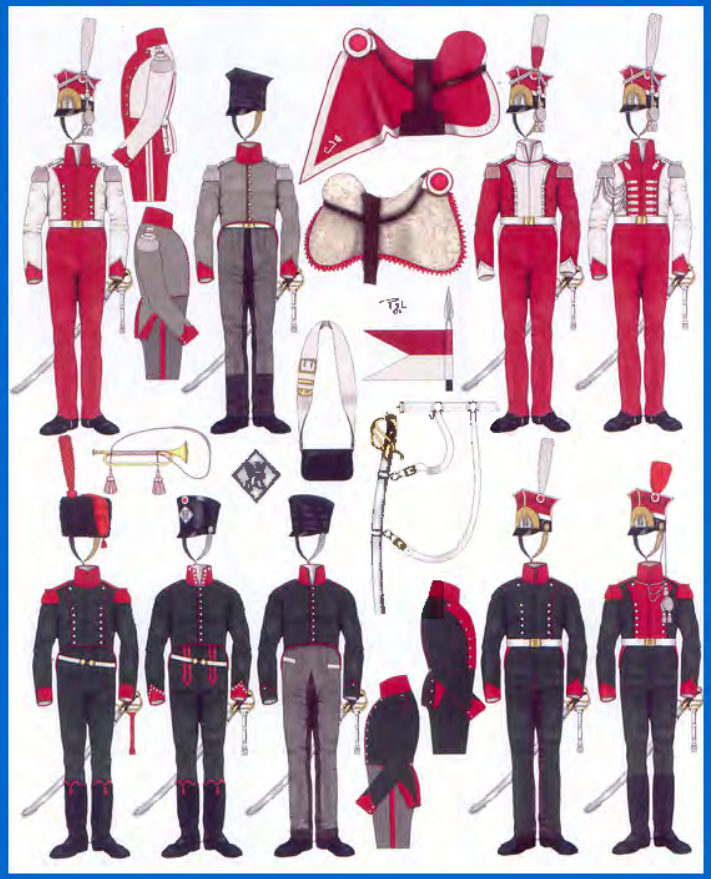

- Entwicklung des Chevau-Léger Regiments, 1807-1813:
- Chevau-Légers
- Chasseurs a Cheval
- Chevau-Léger Lanciers

Die Uniformen der kurbayerischen Kontingente und des Großherzogtums Berg unter Joachim Murat

- Chasseurs de Berg und Chevau-Légers Lanciers
- Tafel 40 , Soldats et Uniformes du Premier Empire, J. Girbal

Die Uniformen der kurbayerischen Kontingente und des Großherzogtums Berg unter Joachim Murat

- Jäger zu Pferd, Artillerist, Grenadier, Infanterie-Offizier
- Tafel I, 44
  Richard Knötel, Große Uniformkunde nach den 4 bergischen Blättern von Weiland

Die Uniformen der kurbayerischen Kontingente und des Großherzogtums Berg unter Joachim Murat

- Kanonnier, Artilllerie zu Fuß (blau)
- Regimentsartillerie (weiß) Hypothese
- Aquarell v. L. Scharf
- Sammlung B. Bryerton, Chicago

Die Uniformen der kurbayerischen Kontingente und des Großherzogtums Berg unter Joachim Murat

- Gendarm im Surtout 1806-1808
- Aquarellskizze von Nussbaum nach einer Rekonstruktion von W. Hewig
- Knötel-Nachlaß WGM Rastatt

Die Uniformen der kurbayerischen Kontingente und des Großherzogtums Berg unter Joachim Murat

- Gendarm im Surtout 1812
- Aquarellskizze von Nussbaum nach einer Rekonstruktion von W. Hewig
- Knötel-Nachlaß WGM Rastatt

Die Uniformen der kurbayerischen Kontingente und des Großherzogtums Berg unter Joachim Murat

- Joachim Murat
- Marschall von Frankreich
- Großherzog von Cleve-Berg
- Aquarell von L. Rousselot

Die Uniformen der kurbayerischen Kontingente und des Großherzogtums Berg unter Joachim Murat

- Joachim Murat
- Marschall von Frankreich
- Großherzog von Cleve-Berg
- Aquarell von Herbert Knötel