Schweizer in französischen Diensten 1792-1816 – Übersicht
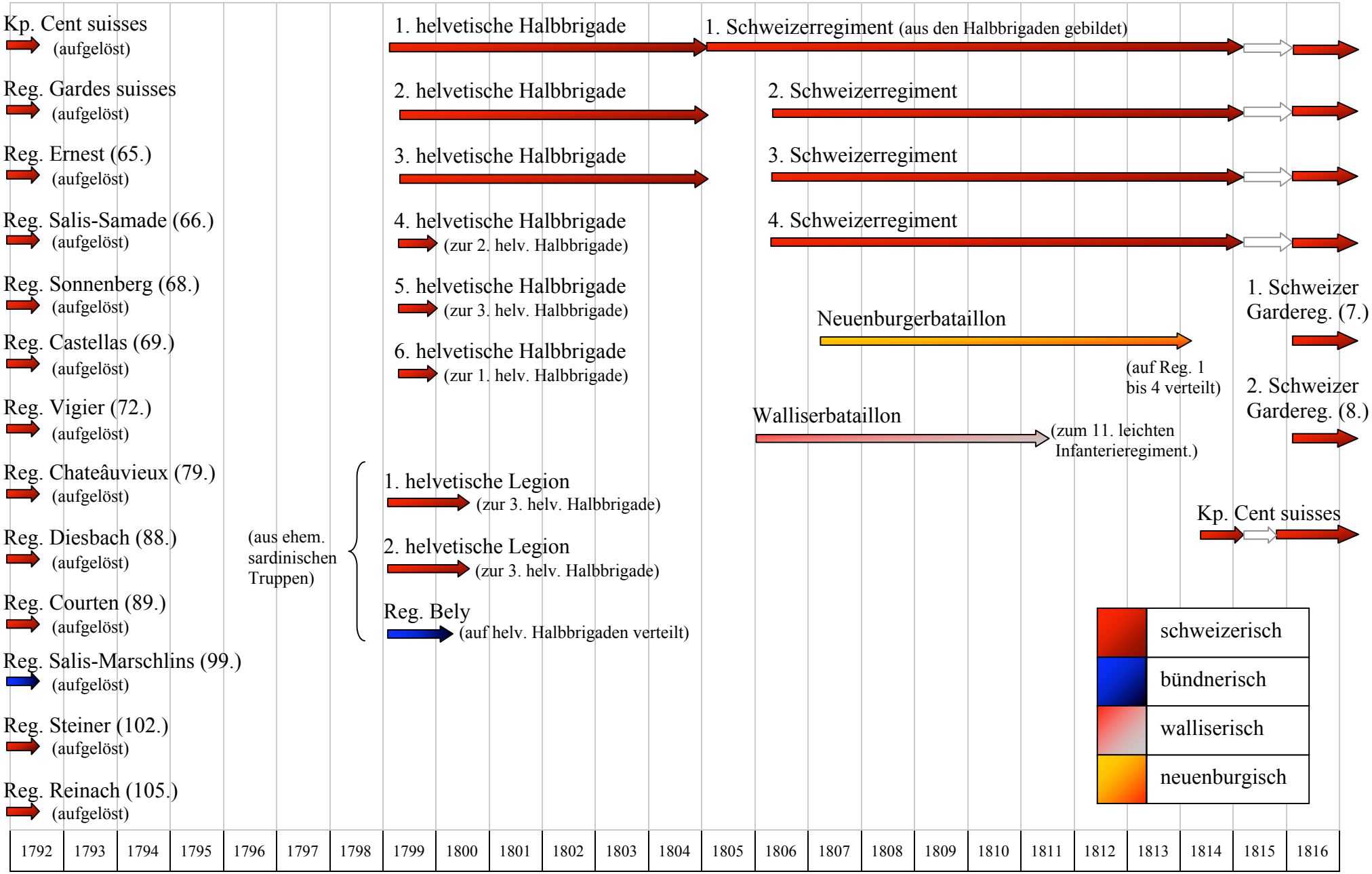
lupus